

# Los indígenas depredados. Análisis de conflictos socioambientales en dos comunidades Arakbut que trabajan oro en Madre de Dios

Lucero Reymundo Dámaso  
Centro de Estudios y Promoción del Desarrollo

## Contenido

1. Objetivos y motivación
2. Metodología
3. Principales resultados
4. Recomendaciones - Implicancias de política

## Objetivos y motivación

- Contribuir a la literatura de los conflictos socioambientales desde las experiencias, la práctica minera y la perspectiva de los indígenas arakbut. Para esto nos preguntamos:
  - ¿Cuál ha sido el origen, la dinámica y las tendencias de los conflictos socioambientales en San José y Puerto Luz y qué características presenta cada caso?
- Estudio de caso en dos comunidades nativas, Puerto Luz y San José de Karene, en la región de Madre de Dios.

- Ubicación de las comunidades:

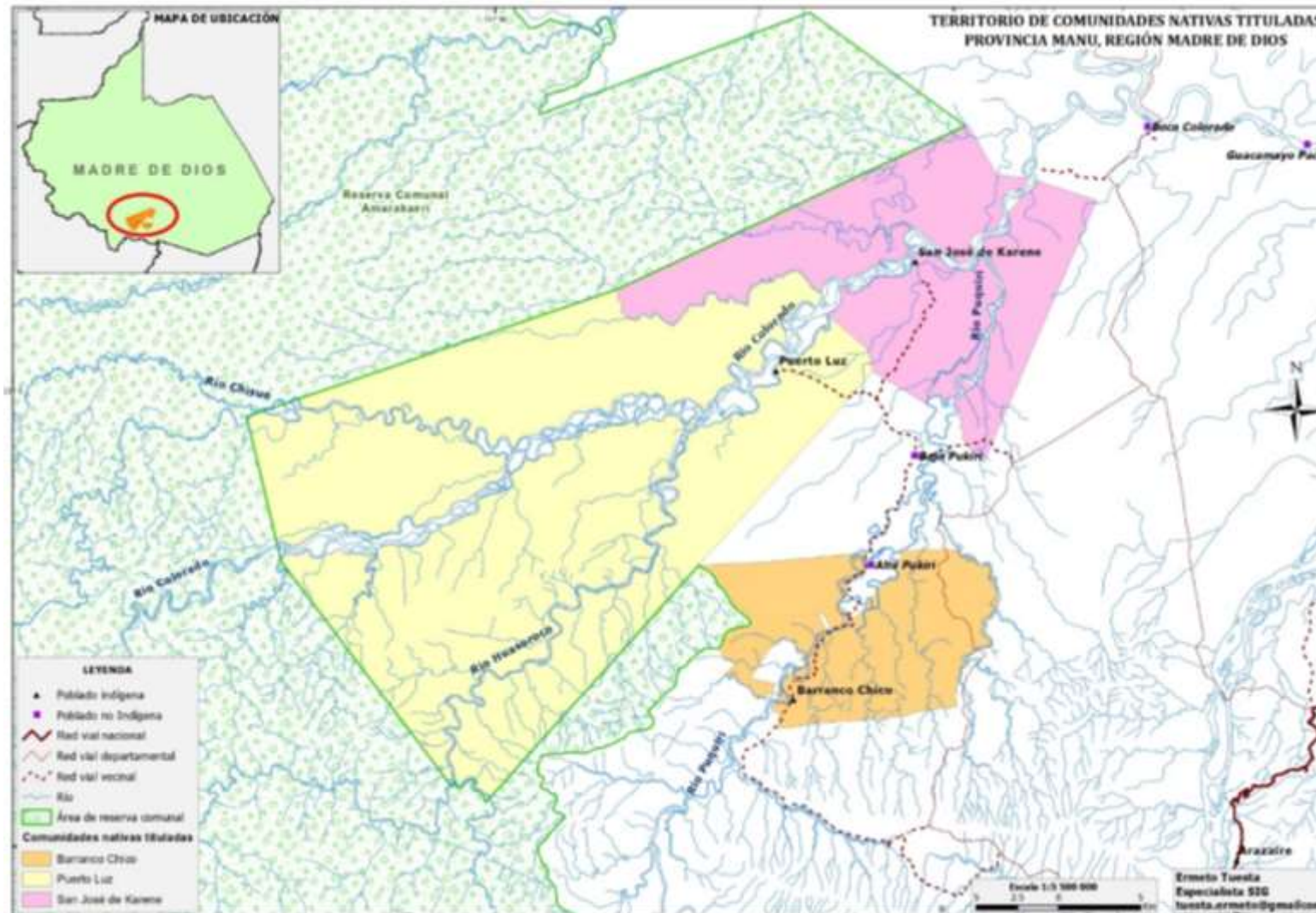

## Información básica de las comunidades

	San José de Karene	Puerto Luz
<b>Pertenencia étnica</b>	Pueblo Harakbut, parcialidad Arakbut	Pueblo Harakbut, parcialidad Arakbut
<b>Lengua:</b>	Harakbut	Harakbut
<b>Información legal</b>	Reconocida el 27 de febrero de 1980 Titulada el 6 de marzo de 1986: 23, 750.00 ha	Reconocida el 27 de febrero de 1980 Titulada el 6 de marzo de 1986: 56,313.66 ha
<b>Población</b>	55 (Censo 2017) 284 (Rodríguez 2015)	252 (Censo 2017) 365 (Rodríguez 2015)
<b>Servicios públicos</b>	-No cuentan con agua ni desagüe -Fluido eléctrico del proyecto San Gabán II, desde noviembre de 2019 -Educación inicial y primaria, programa Qali Warma	-No cuentan con agua ni desagüe -Fluido eléctrico del proyecto San Gabán II, desde noviembre de 2019 -Educación inicial, primaria y secundaria programa Qali Warma
<b>Principales actividades económicas</b>	-Minería semi-mecanizada y artesanal en el territorio -Agricultura orientada al autoconsumo	-Minería semi-mecanizada y artesanal en el territorio -Agricultura orientada al autoconsumo



## Metodología

- **Recolección de datos:**
  - Entrevistas a distancia a comuneros y principales líderes indígenas.
- **Fuentes de información:**
  - Documentos de gestión de organizaciones
  - Actas comunales
- **Análisis SIG:**
  - Mapas de concesiones mineras
  - Mapas de deforestación
- **Limitaciones:** Restricciones sanitarias para realizar trabajo de campo.

## Principales resultados

- Conformación del espacio extractivista regional
- Conflictos latentes: actores en conflicto con las comunidades
- Estrategias indígenas para la defensa territorial
- Deforestación

- Conformación del espacio extractivista regional
  - El extractivismo en el origen de Madre de Dios
  - Buscadores de oro en territorio indígena desde la década del 30
  - Establecimiento de un cordón poblacional mestizo minero alrededor de las comunidades desde la década de 1990.

Lavadero de oro en el río Inambari, en territorio Harakbut, circa años 50





- **Conflictos latentes: actores en conflicto con las comunidades**

1. **Patrones mineros, actualmente llamados “concesionarios”**

No reconocimiento del territorio indígena, y disputas por el control del río Pukiri, en la década del 80.

Titulares de concesiones mineras superpuestas en territorio ya titulado. Sin consulta

San José de Karene	Puerto Luz
47 concesiones tituladas	14 concesiones tituladas
8 concesiones en trámite	2 concesiones en trámite
41.46% del territorio superpuesto	2.63% del territorio superpuesto

# Superposición de concesiones mineras en territorio indígena

## San José de Karene

## Puerto Luz

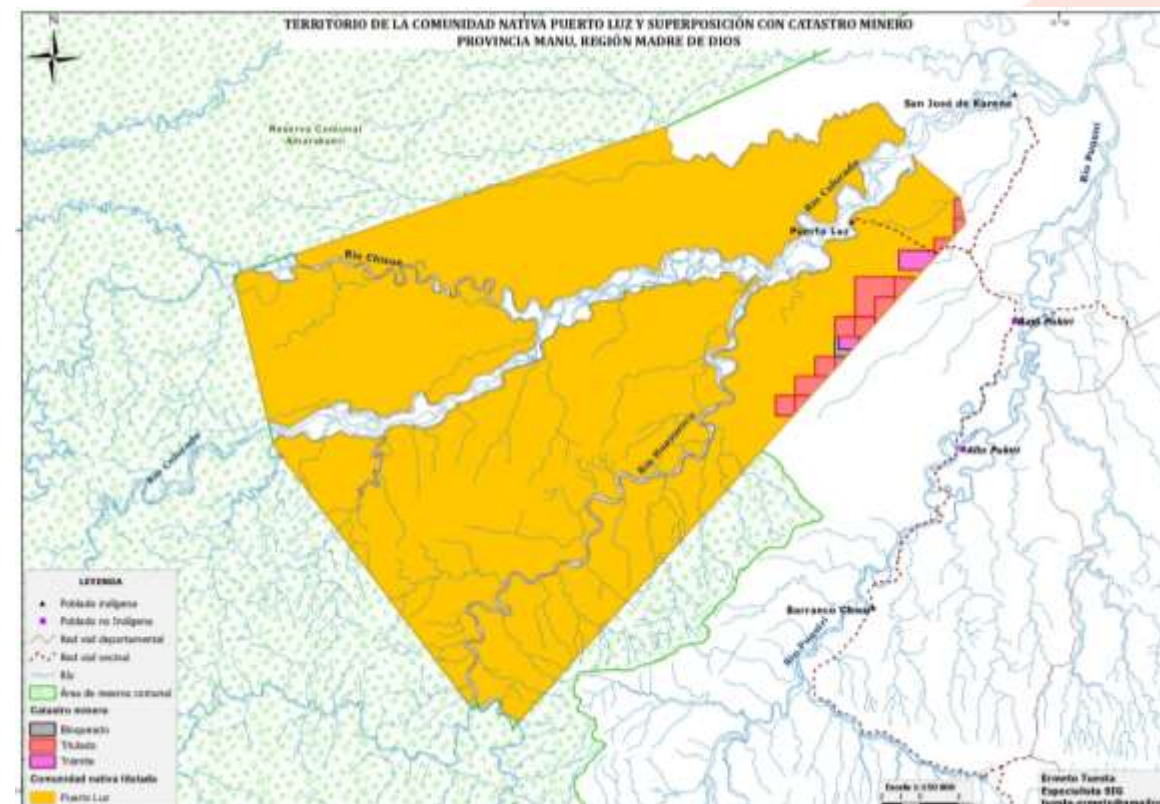
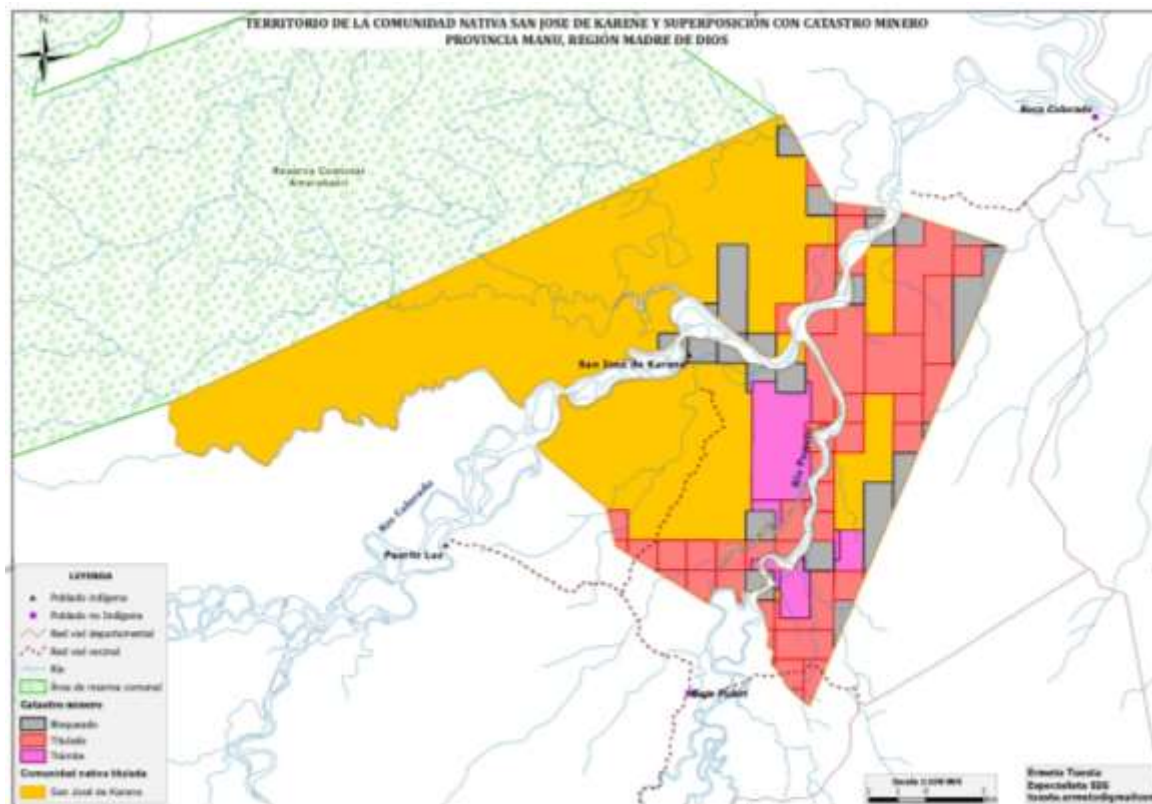

Fuente: Ingegment, Ministerio de Energía y Minas, Ambiente, agosto 2020

- Conflictos latentes: actores en conflicto con las comunidades

## 2. Invitados

Modalidad que permite a un no-indígena trabajar en territorio comunal a cambio de una regalía.

Figura problemática que genera confrontación interior de la comunidad: agente deforestador.

Incumplimiento de las obligaciones económicas.

Iniciativas comunales para establecer reglas y deberes a invitados, con la intención de disminuirlos.

## 3. Yernos

Mineros mestizos que contrajeron vínculo con mujeres indígenas.

Figura problemática que genera confrontación interior de las familias.

Estrategia para insertarte en la comunidad y a acceder a sus yacimientos auríferos.

Fenómeno de “madresolterismo” en las comunidades. Implicancias en la patrilinealidad

- Estrategias indígenas para la defensa territorial
  - Con los actores en conflicto:
    - Patrones: en tanto tienen concesiones mineras, apelan a no legitimar sus actividades mineras pero acceden a espacios de diálogos con ellos.
    - Invitados: largo proceso para terminar con esta modalidad, logrado finalmente en el contexto de la pandemia
    - Yernos: tema delicado sobre el que no existe consenso: caso San José.
  - Desde las organizaciones
    - Fortalecimiento de vigilancia y monitoreo del territorio con el uso de tecnologías, como parte del programa del ECA-Amarakaeri
    - Acompañamiento político de su organización de regional, FENAMAD, para apelar a las instituciones estatales: caso Delta 4.



- Deforestación: agenda urgente

San José de Karene	Puerto Luz
Bosque perdido: 4363.2 ha	Bosque perdido: 1069.5 ha
Territorio deforestado: 20,7 %	Territorio deforestado: 1,9%
Driver: minería semi-mecanizada, uso de maquinaria pesada en el río Pukiri	Driver: minería semi-mecanizada.



# Mapa de deforestación por actividad minera

## San José de Karene

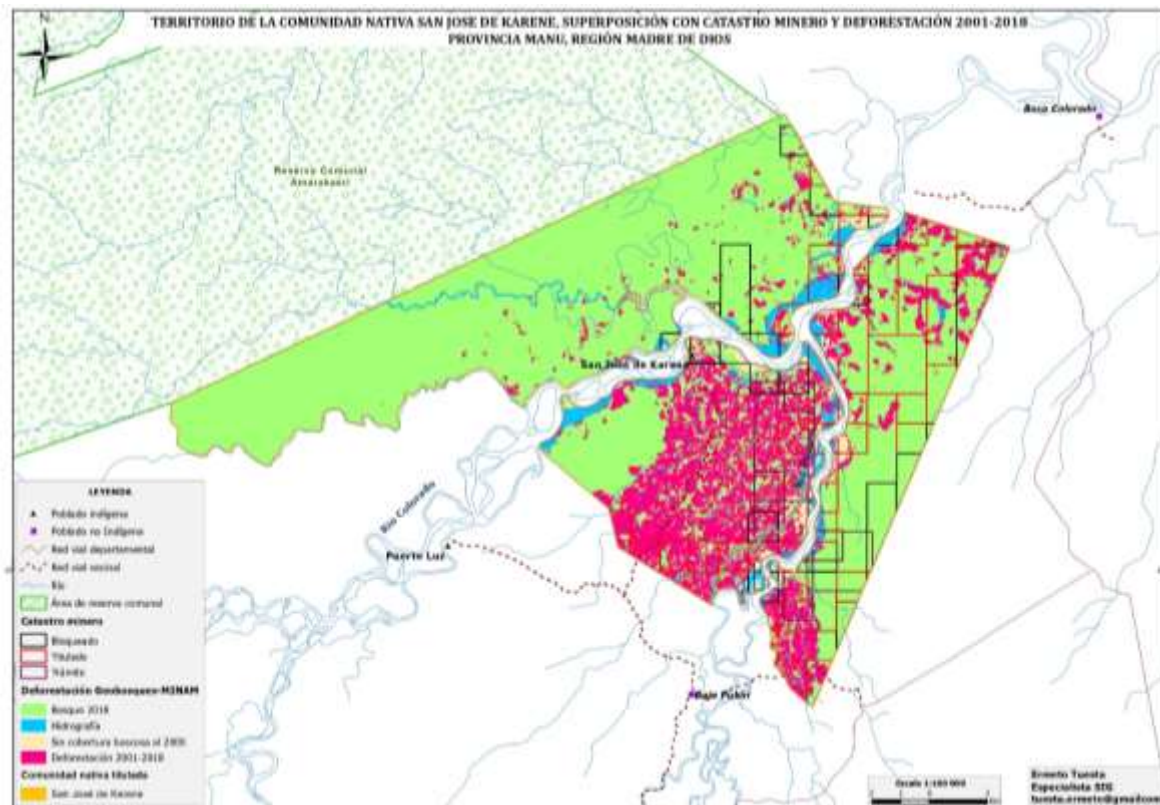

## Puerto Luz

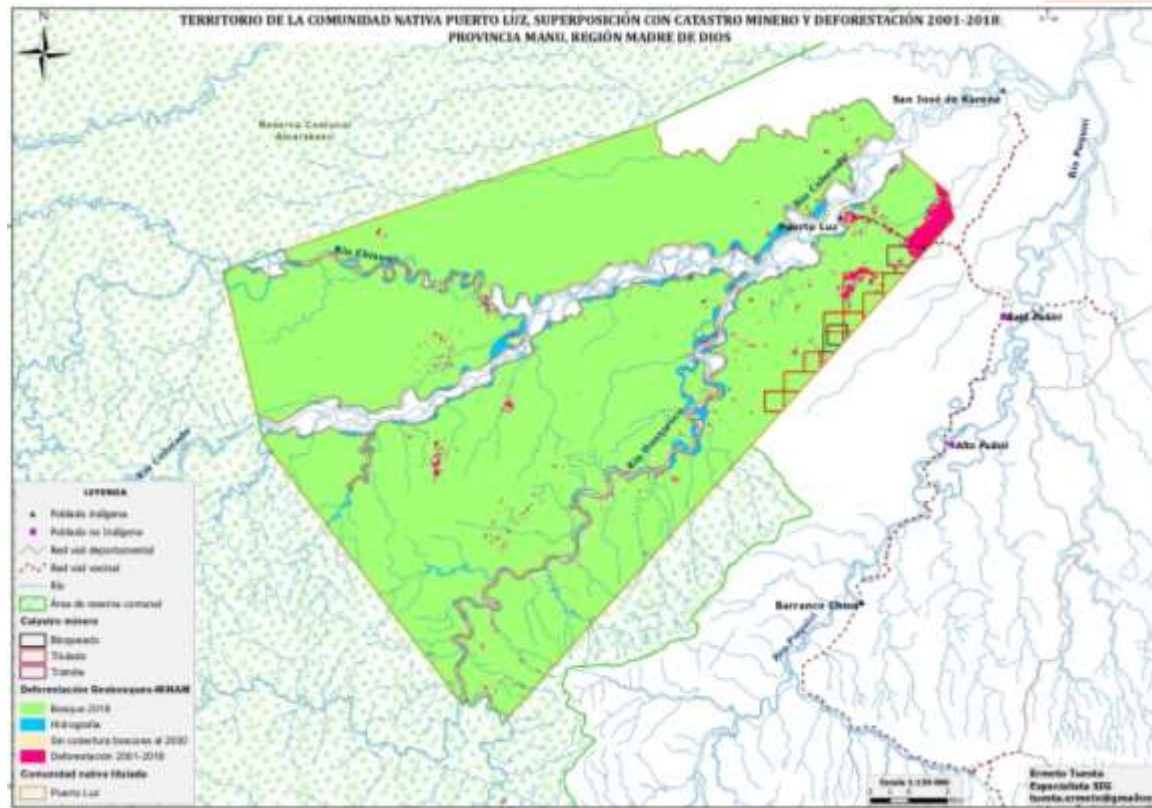

Fuente: Geobosque, Ministerio del Ambiente, 2018

## Imágenes del río Pukiri, en territorio San José de Karene, octubre 2019



“Chute” de un patrón minero en la playa del río



Paisaje lunar en la playa del río Pukiri



## Recomendaciones – Implicancias de política

- Organismos estatales:
  - MINAM: Plan Nacional de Acción, incluir las comunidades del Karene en las actividades de las estrategias 6 y 7.
  - MINEM: mesa de trabajo con las comunidades para llegar a una acuerdo sobre las concesiones superpuestas a su territorio.
  - SERNANP: Homologar los procesos de levantamiento de alerta temprana y coordinar las siguientes acciones del trabajo conjunto con ECA.
- Organizaciones indígenas
  - Fortalecer los espacios de diálogos en las comunidades para recoger las actividades frente a la minería.
  - Promover el fortalecimiento de prácticas agrícolas a través de programas productivos.
- Comunidades nativas
  - Asegurar la permanencia y sustentabilidad de los vigilantes comunales y comitivas de monitoreo.



**Muchas gracias**